



Scheda Stabilimento balneare

Nome stabilimento balneare	MAITO'
Indirizzo	Via Arenile, 26
Città	Forte dei Marmi (Lu)
Contatti	Telefono +390584 89057
Sito web	https://mymaito.com

TESTATO DA: [Associazione di Promozione sociale Handy Superabile nell'estate 2023](#)

Nota Bene Le informazioni che seguono si riferiscono alla data di verifica riportata in calce ad ogni scheda. **L'Associazione** non è responsabile di eventuali modifiche significative apportate dalla struttura dopo la visita.

Sommario

Scheda Stabilimento balneare	1
Arrivo alla struttura	2
Parcheggio privato/pubblico	2
Percorso dal parcheggio all'ingresso principale	2
Reception accoglienza	3
Bar/ristorante	4
Percorsi interni e servizi comuni	5
Percorsi interni	5
Servizi igienici e doccia fruibili dagli ospiti con mobilità ridotta	6
Locale spogliatoio	9
Spiaggia	10
Area giochi per bambini	10
Piscina	11
Studi medici/strutture sanitarie	11

Progetto realizzato con il contributo della





Arrivo alla struttura

Parcheggio privato/pubblico

Presenza di parcheggio privato	SI
Tipologia di fondo del parcheggio privato	ghiaia
Presenza di posto auto riservato a persone con disabilità	NO
Parcheggio pubblico nelle vicinanze	SI
Tipologia di fondo del parcheggio pubblico	asfalto
	

Percorso dal parcheggio all'ingresso principale

Percorso dal parcheggio all'ingresso	in piano su fondo in ghiaia che può rendere difficoltoso gli spostamenti alle persone in carrozzina
Sono presenti indicatori e mappe tattili	NO
Larghezza utile porta/varco d'ingresso	superiore a 90 cm





Reception accoglienza

Sistema di prenotazione ombrelloni	<input checked="" type="checkbox"/> Via web <input checked="" type="checkbox"/> Via telefono <input checked="" type="checkbox"/> In loco
Presenza di personale multilingue	non rilevato
Presenza di piantina stabilimento con legenda servizi presenti	NO
Presenza di mappa visio-tattile	NO
Bacheca/pannelli informativi ad altezza media 130 cm in zona ben illuminata e dimensione caratteri almeno 14 dpi con rapporto contrasto superiore a 4,5:1	NO
Il Personale ha seguito corso di formazione su accoglienza persone con diverse disabilità	NO





Bar/ristorante

Tipologia di locale	Bar/ristorante
Accesso al locale	in piano
Larghezza utile porta/varco d'ingresso	superiore a 90 cm
Banco del bar	117 cm
Tipologia dei tavoli	a 4 gambi
Spazio sottostante i tavoli da terra	superiore a 69 cm
Menù multilingue	non rilevato
Menù con caratteri large print	NO
Menù in braille	NO
Servizio al tavolo per persone con disabilità	SI
Disponibilità di alimenti per celiaci	<input type="checkbox"/> pane <input type="checkbox"/> pasta <input type="checkbox"/> biscotti <input type="checkbox"/> gelati <input type="checkbox"/> alimenti pre-confezionati

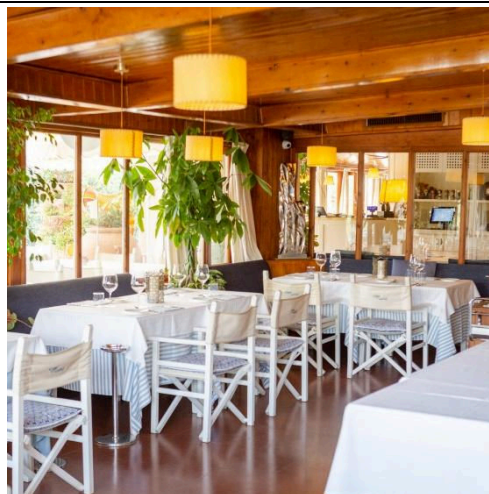
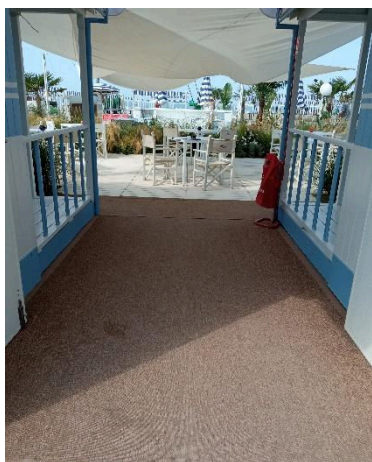

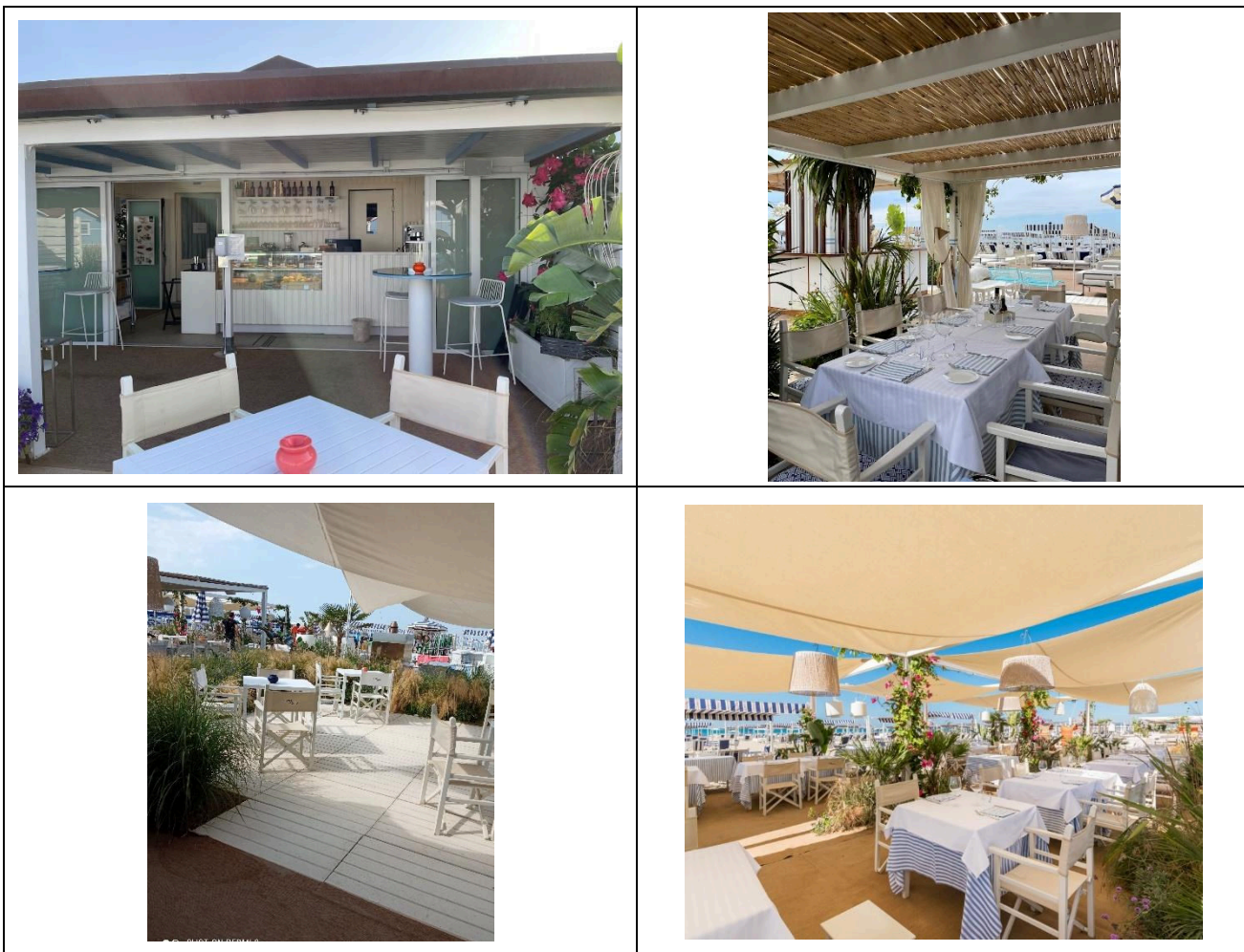

Percorsi interni e servizi comuni

Percorsi interni

Indicare se i percorsi di collegamento ingresso-spiaggia sono in piano o con rampe oltre a quelli già descritti

percorsi privi di ostacoli





Servizi igienici e doccia fruibili dagli ospiti con mobilità ridotta

Numero servizi igienici accessibili/fruibili dagli ospiti con mobilità ridotta	1
Accesso al locale	tramite rampa lunghezza 65 cm, larghezza 90 cm pendenza 26%
Larghezza utile porta d'ingresso	90 cm
Altezza wc	50 cm
Sedile WC con dente frontale aperto	SI
Maniglioni di sostegno	ad entrambi i lati
Doccetta flessibile a lato del wc	NO
Spazio libero ai lati del wc	a sinistra 20 cm a destra 110 cm frontale 110 cm
Campanello elettrico/telefono	SI
Lavabo con spazio sottostante per accostamento carrozzina	SI 70 cm
Altezza da terra bordo inferiore specchio	non sufficiente per la fruizione da persona in carrozzina

Progetto realizzato con il contributo della



Progetto promosso da



Regione Toscana

Fasciatoio per neonati	non rilevato
	
	

Progetto realizzato con il contributo della



**Presidenza del
Consiglio dei Ministri**
Ministro per la disabilità





<p>Disponibile doccia accessibile agli ospiti con mobilità ridotta</p>	<p>SI separata dal locale wc; presenti anche docce all'aperto e doccetta flessibile a filo pavimento</p>
<p>Accesso al locale doccia se separato dal locale wc</p>	<p>in piano</p>
<p>Larghezza utile porta/varco d'ingresso se separato dal locale wc</p>	<p>81 cm</p>
<p>Tipologia doccia</p>	<p>di tipo aperto</p>
<p>Doccia a filo pavimento</p>	<p>SI</p>
<p>Sedia doccia</p>	<p>mancante</p>
<p>Maniglione di sostegno</p>	<p>mancante</p>
<p>Presenza di soffione o saliscendi</p>	<p>soffione fisso con rubinetto a 102 cm</p>
<p>Campanello elettrico/telefono</p>	<p>SI</p>





Locale spogliatoio

Disponibile spogliatoio accessibile agli ospiti con mobilità ridotta	SI nel locale doccia
Presenza di lettino	NO
Altezza attaccapanni da terra	180 cm





Spiaggia

Tipologia di spiaggia	sabbia
Accesso alla spiaggia	in piano
Passerella per raggiungere gli ombrelloni	SI
Tipologia della passerella	legno
Larghezza della passerella	100 cm





Pedana anche amovibile fra passerella e postazione ombrellone per facilitare il passaggio e lo stazionamento con la carrozzina	SI
Disponibile sedia anfibia per balneazione persone con mobilità ridotta di proprietà o tramite associazione balneari	SI

Area giochi per bambini

Area giochi per bambini	non rilevata
-------------------------	--------------

Piscina

La struttura dispone di piscina	SI
Accesso alla piscina	in piano
Larghezza utile varco d'ingresso	superiore a 90 cm
Accesso alla vasca	con scaletta
Ausili per balneazione ospiti con mobilità ridotta	sedia anfibia

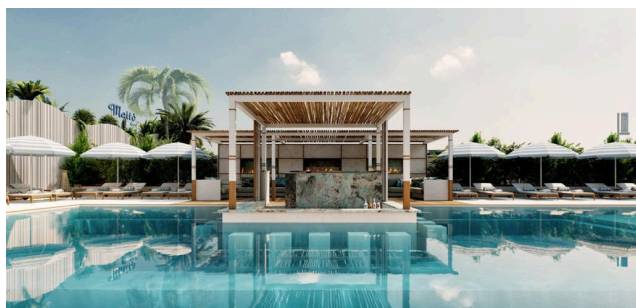



Studi medici/strutture sanitarie

Ospedali nei pressi della struttura	Ospedale Versilia SS 1, 335, 55049 Camaione LU Telefono: 0584 6051
Altre strutture sanitarie	Distretto Sanitario ASL N. 12 Viareggio Via Sant'Elme, 30 Tel. 058483873 Croce Verde Viale Italico, angolo via Risorgimento Tel. 058484013 Primo Soccorso gratuito per i codici bianchi Guardia medica notturna Tel. 0584 83896(h. 20-8) Misericordia Via P. I. da Carrara, 32 Tel. 0584752133/0584 752149 Servizio medico Casa di cura "San Camillo" Via P.I. da Carrara, 37 Tel. 0584 7391 Servizio di dialisi presso Croce Verde Viale Italico, angolo via Risorgimento Tel.058484013 convenzionato con AUSL

TESTATO DA: **Associazione di Promozione sociale Handy Superabile in estate 2023**

